

Veterinární klinika Vltava, Otavská 1453, 37011 České Budějovice, Czech republic  
**DOKLAD O OFTALMOLOGICKÉM VYŠETŘENÍ/ CERTIFICATE OF EYE EXAMINATION**

**Zvíře/Animal:**

Jméno/Name: Emma Dennys Alimeda  
 Plemeno/Breed: Knírač malý Pohlaví/Sex: M / F / X  
 Datum narození/ Date of birth: 25.07.2016 Barva/Coat colour: bílá  
 Registrační číslo/Studbook No: CMKU/KM/10541/16 Číslo mikročipu/Microchip No: 900085000154105  
 Tetování/Tatoo No: ----- Předchozí oftal. vyšetření/examination:  ano/yes  ne/no Výsledek/Result:  bez nálezu/negative  změny/positive  částečné změny/partial ch.  neurčitý/vague changes

**Majitel/Owner:**

Jméno/Name: Bureš Zdeněk  
 Bydliště/Adress: Ulice/Street: Č.p./No: sto/Town: České Budějovice Postcode: 370 04  
 Telefon/Phone No: Stát/Country: Česká republika podpis:   
 Majitel svým podpisem potvrzuje pravdivost výše uvedených údajů/ Owner certified verity of abowe-mentioned specification

**Vyšetření/Examination:**

**Identifikace/Animal identification:**

Datum/Date: 03.12.2018 Tetování/Tatoo:  správné/correct  nečitelné/unreadable  nesprávné/incorrect  chybějící/absent  
 Mikročip/Microchip:  správný/correct  nesprávný/incorrect  chybějící/absent  
 Metody/Methods:  přímá/direct ophthalmosc.  gonioskopy  funduscamera  ostatní/others  
 nepřímá/indirect ophthal.  aplanation tonometry  
 STT I.: o.dex.:mm/min o.sin.:mm/min IOP: 22 o.dex.:mmHg 24 o.sin.:mmHg

**OCULUS DEXTER (pravé oko)**

**OCULUS SINISTER (levé oko)**

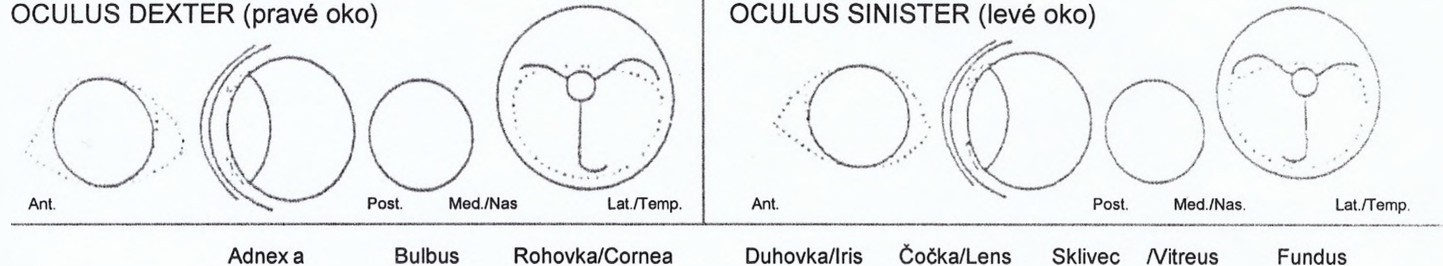

PROSTÉ/UNAFFECTED

NENÍ PROSTÉ/ AFEKCE/AFFECTED

POZNÁMKA/COMMENT:

DOPORUČENÍ K CHOVU/RECOMMENDATIONS FOR BREEDING:

**Výsledek/Result of examination:**

Zvíře/Animal: JE PROSTÉ/IS UNAFFECTED - JE NEJASNÉ/IS FAR FROM CLEAR - NENÍ DOČASNĚ PROSTÉ/ IS TEMPORARILY AFFECTED - NENÍ PROSTÉ/IS AFFECTED - klinických příznaků typických pro dědičná oční onemocnění uvedená níže/ of characteristic clinical sings typical of undermentioded hereditary eye diseases.

Platnost vyšetření na tato onemocnění je omezena na 12 měsíců/ Results of examination are valid for 12 months.

PROSTÉ / UNAFFECTED	NEJASNĚ/ FAR FROM CLEAR	NENÍ PROSTÉ/ AFFECTED	PROSTÉ / UNAFFECTED	NENÍ DOČASNĚ PROSTÉ/ TEMPORARILY AFFECTED	NENÍ PROSTÉ/ AFFECTED
<input type="checkbox"/> Microphthalmia	<input type="checkbox"/>	<input type="checkbox"/>	<input type="checkbox"/> Entropium	<input type="checkbox"/>	<input type="checkbox"/>
<input type="checkbox"/> Palpebrální aplazie / Coloboma	<input type="checkbox"/>	<input type="checkbox"/>	<input type="checkbox"/> Ektropium / Euryblepharon	<input type="checkbox"/>	<input type="checkbox"/>
<input type="checkbox"/> Atresia punct. Lacrimale	<input type="checkbox"/>	<input type="checkbox"/>	<input type="checkbox"/> Distichiasis	<input type="checkbox"/>	<input type="checkbox"/>
<input type="checkbox"/> PPM	<input type="checkbox"/>	<input type="checkbox"/>	<input type="checkbox"/> Trichiasis	<input type="checkbox"/>	<input type="checkbox"/>
<input type="checkbox"/> Goniodysplasia /Glaukom (prim.)	<input type="checkbox"/>	<input type="checkbox"/>	<input type="checkbox"/> Corneal dystrophy	<input type="checkbox"/>	<input type="checkbox"/>
<input type="checkbox"/> PHTVL / PHPV	<input type="checkbox"/>	<input type="checkbox"/>	<input type="checkbox"/> Cataracta	<input type="checkbox"/>	<input type="checkbox"/>
<input type="checkbox"/> CEA	<input type="checkbox"/>	<input type="checkbox"/>	<input type="checkbox"/> Lens luxatio	<input type="checkbox"/>	<input type="checkbox"/>
<input type="checkbox"/> RD	<input type="checkbox"/>	<input type="checkbox"/>	<input type="checkbox"/> PRA	<input type="checkbox"/>	<input type="checkbox"/>

**Vyšetření provedl/Examiner:**

MVDr. Miková Lucie

Č.protokolu/Protocol No: 767/18

MVDr. Lucie MIKOVÁ  
 reg. č. KVL 3819  
 posuzovatel dědičných očních vad, specialista KVL ČR  
 VETERINÁRNÍ KLINIKA VLTAVA  
 Otavská 1453, 370 11 České Budějovice  
 Tel. 385 520 561